

Détails ferrailage des gradins du RDC

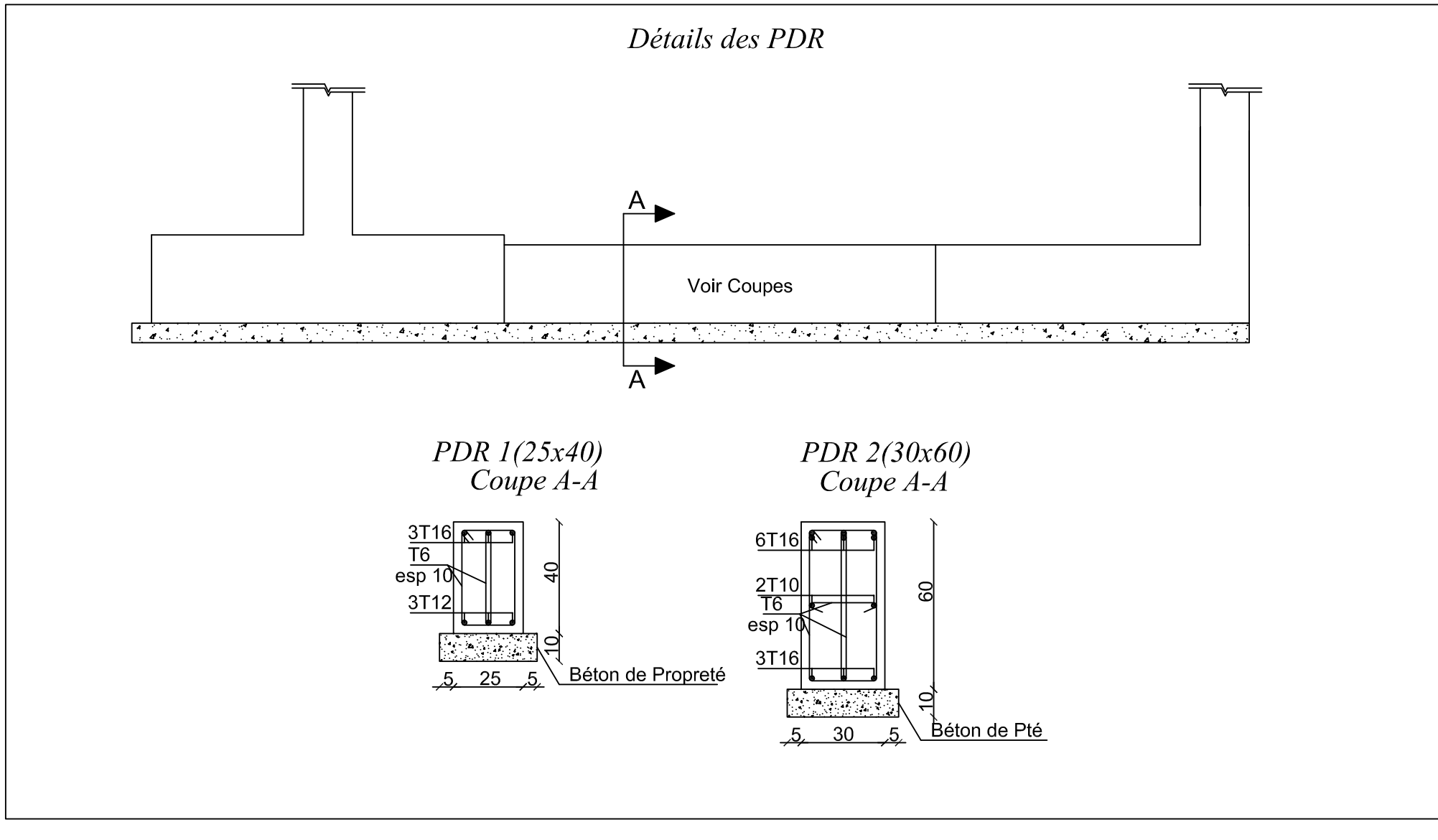
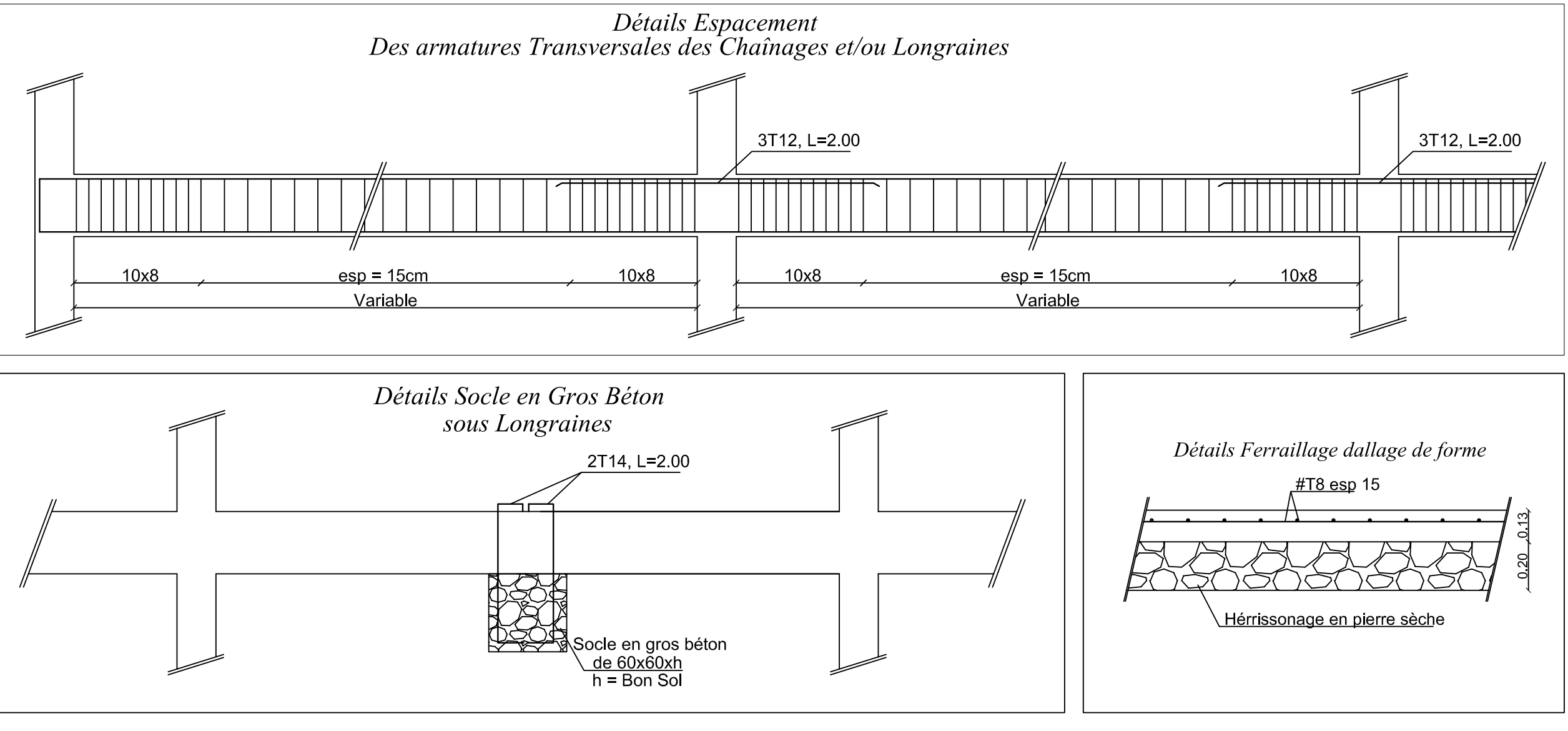
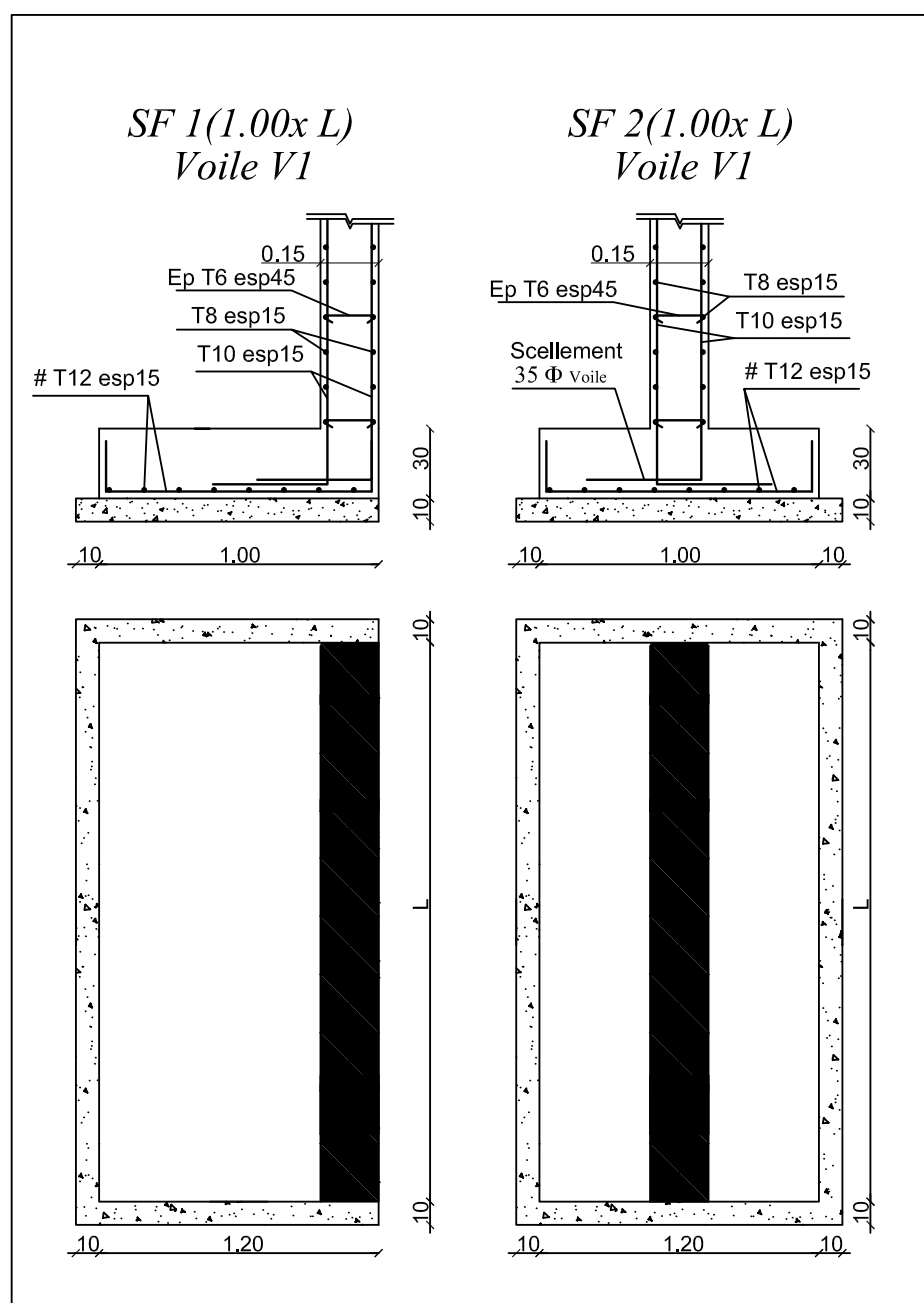
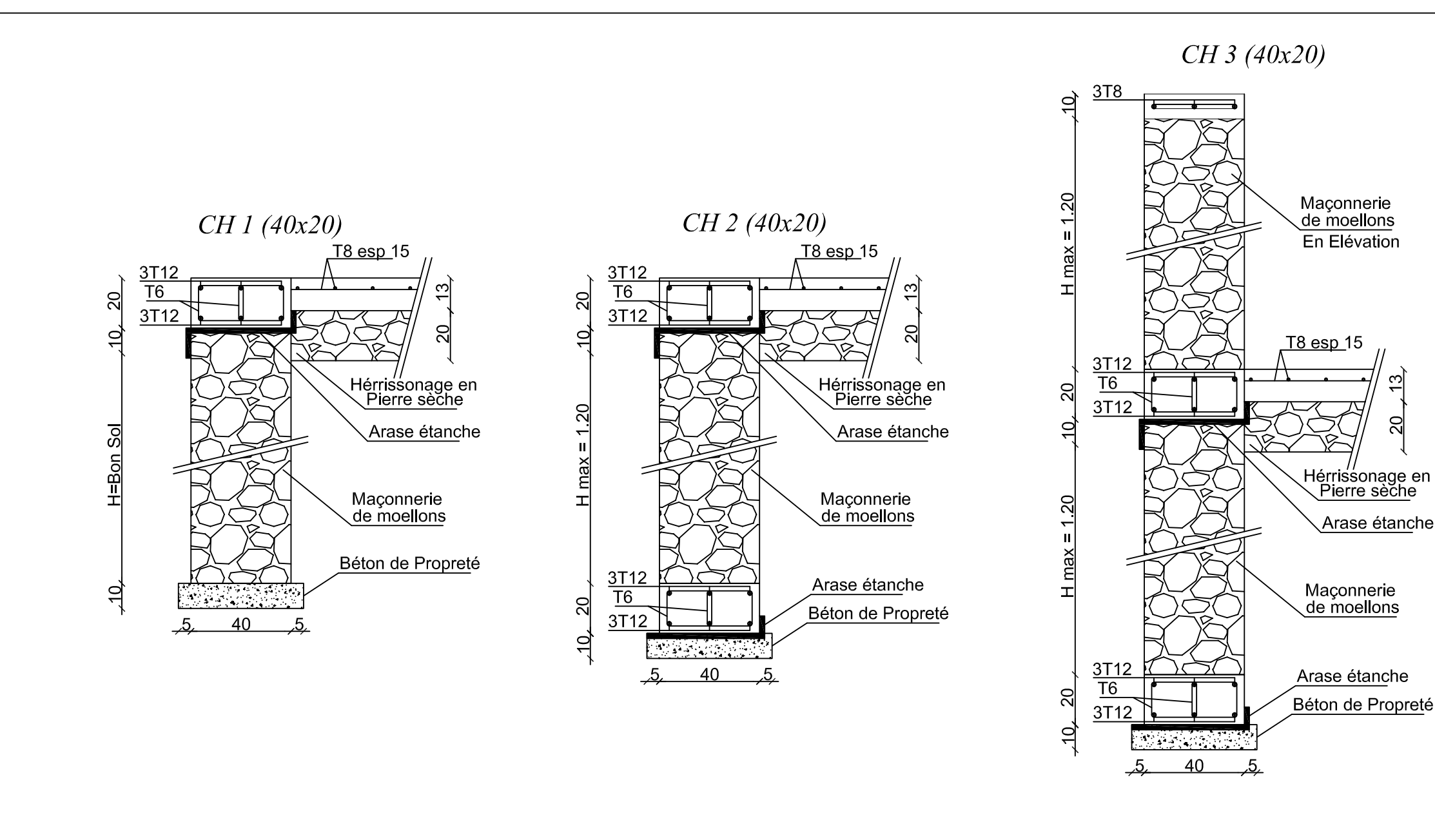
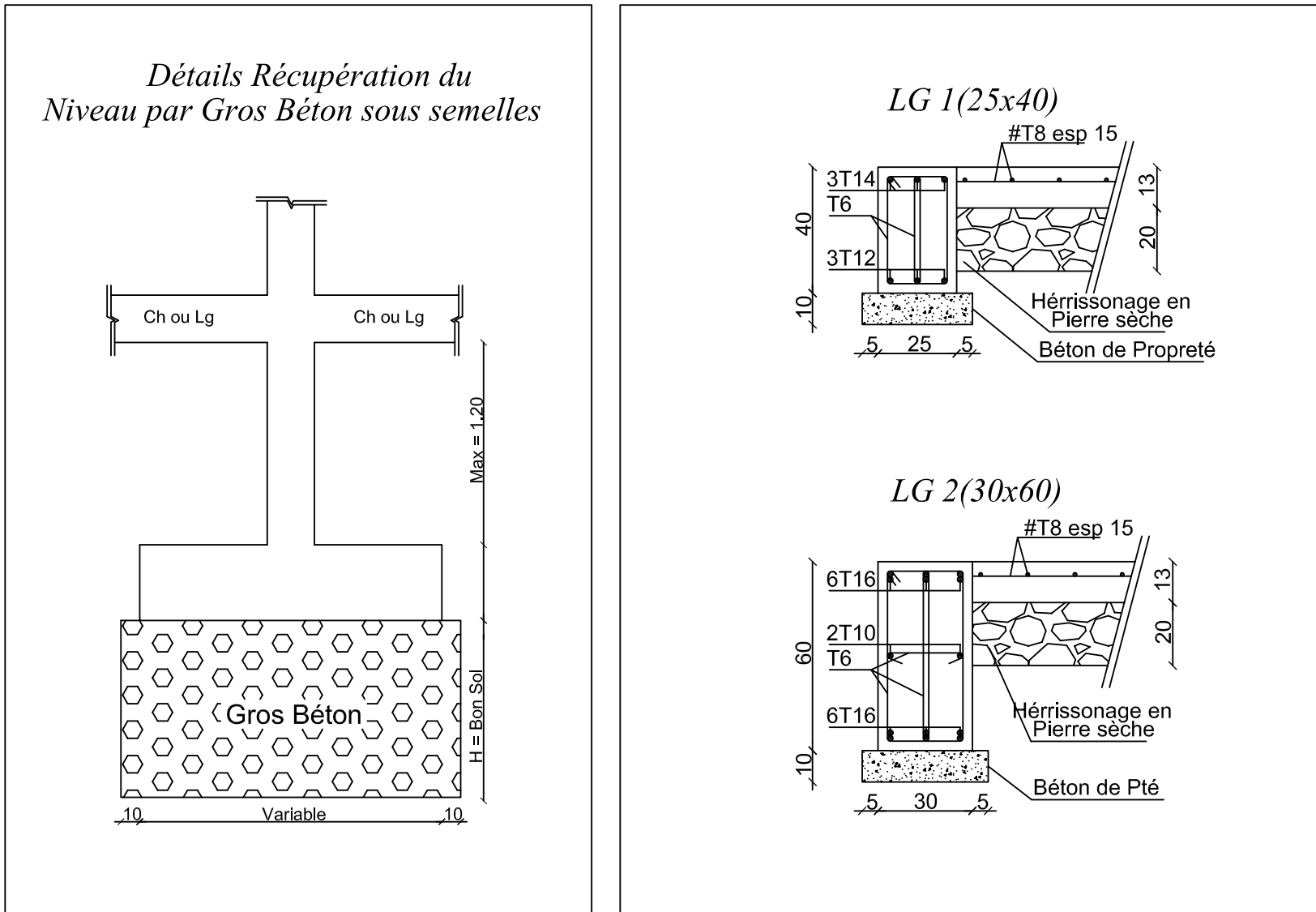
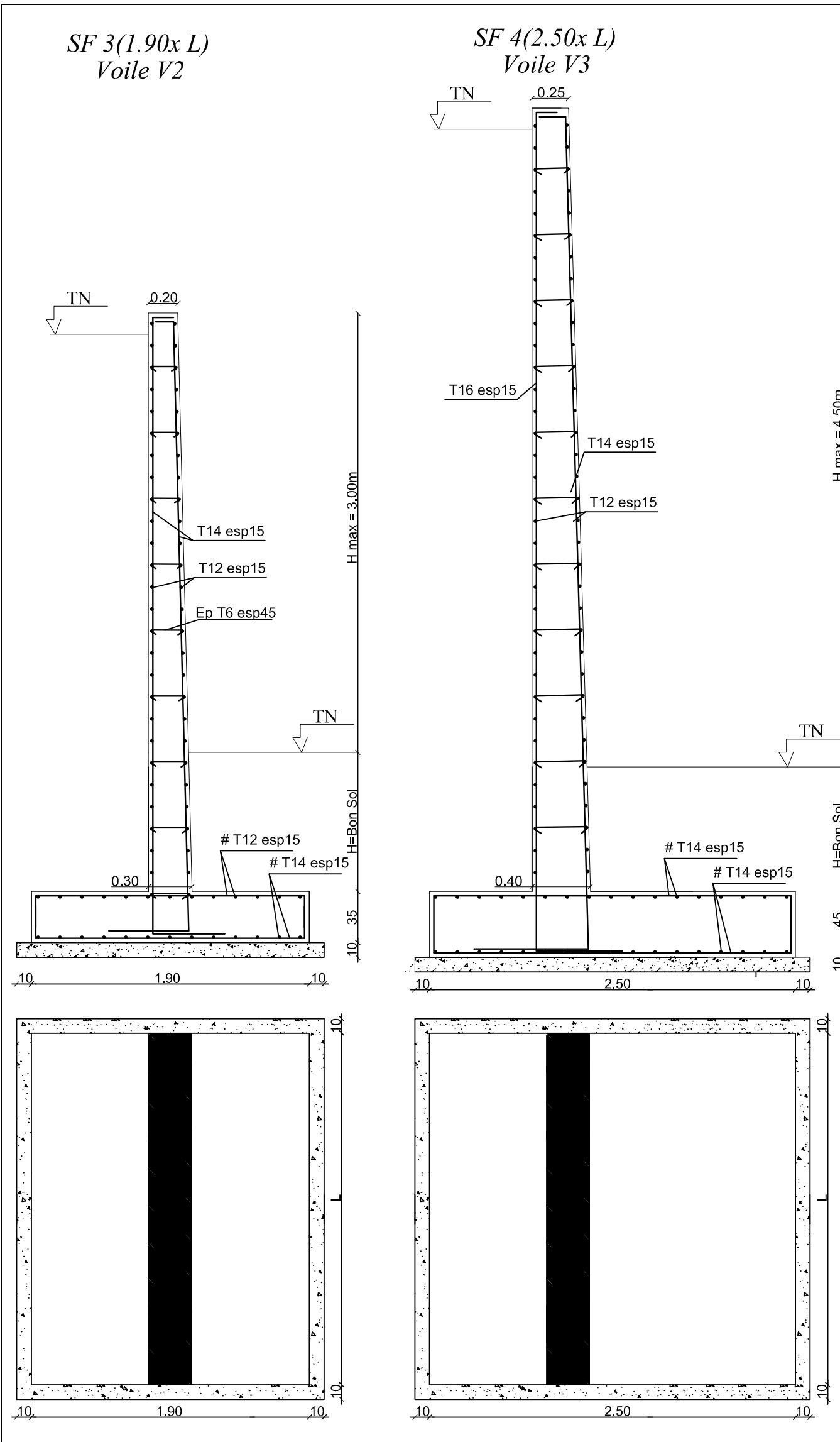
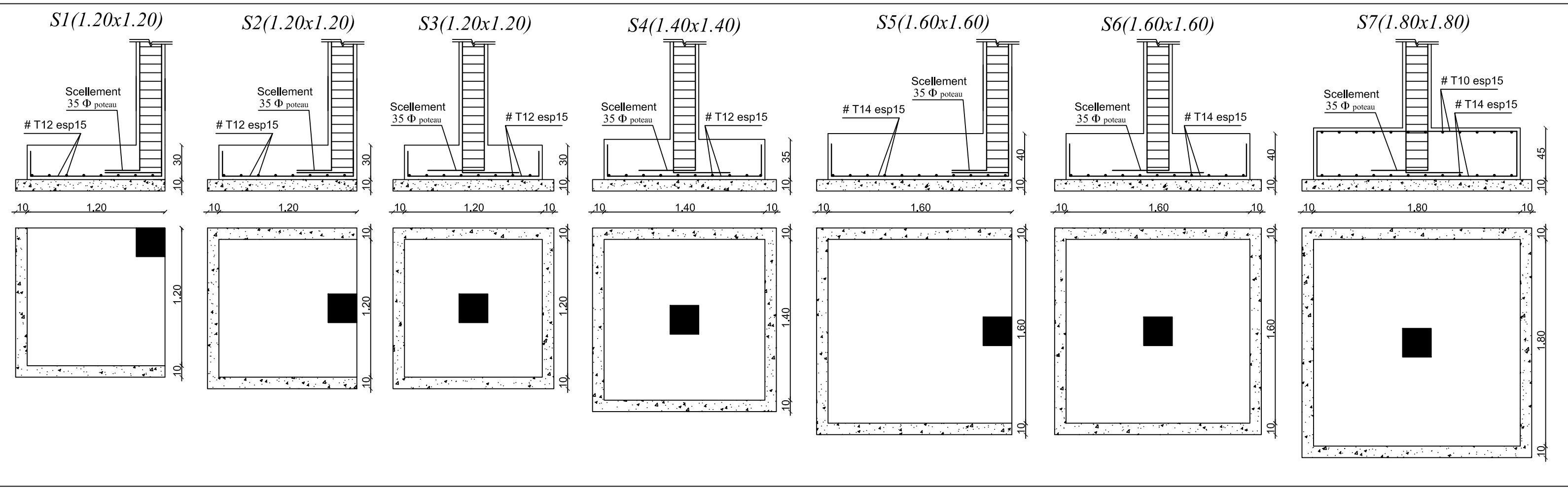

ROYAUME DU MAROC  
WILAYA DE LA REGION ORIENTALE  
PROVINCE DE TAOURIRT  
COMMUNE URBAINE DE DEBDOU

Client: **AGENCE DE L'ORIENTAL**

Projet: **CONSTRUCTION DE LA MAISON DE CULTURE  
A DEBDOU PROVINCE DE TAOURIRT** TF: 6573

PLAN DE BA ~ BLOC 1 : Fondations - Détails  
Le Niveau +0.00 est le Niveau dont la cote est +1026.00

DATE : 16/05/2015 REFERENCE AFFAIRE: IPO - BAT 15016/AS-E

INDICE	DATE	OBSERVATIONS
A	16/05/2015	APD
B	16/06/2015	Suite aux remarques du BC Ref: AE/MB/KL/BGC 18930/2015
C		

Remarques Générales :  
- La DDT/Océline toute responsabilité sans Bon De Coulage et devant tout changement survenu sans son accord lors de l'exécution du présent plan.  
- Lors des terrassements l'entrepreneur doit prendre toutes les mesures nécessaires pour stabiliser les terrains et les constructions avoisinantes.  
- L'entrepreneur général doit vérifier toutes les dimensions et conditions sur le site et avoir le DDT/Océline de toutes erreurs ou contradictions pour clarification avant le commencement des travaux.  
- Tous les entrepreneurs et sous-traitants ont leurs entières responsabilités doivent s'assurer qu'ils respectent les plans approuvés pour permis, et que tous les travaux sont entièrement conformes à tous les règlements et lois institues par toutes les autorités concernées.

Hypothèses de Calcul :  
- Béton dosé à 350kg/m³ avec f<sub>cd</sub>=27 MPa  
- Acier A500 Référence Fe500 avec f<sub>yd</sub>= 500MPa  
- Contrainte Admissible du Sol = 2.50 bars (Rapport géotechnique 15-CE0-038/ET)  
- Longueur de Scellement 350  
- Diamètres soniques suivant RPS 2000 version 2011:  
- Zone de vitesse = 2e 2 (v=0.07)  
- Zone d'accélération = 2e 3 (a=0.10)  
- Classe du Béton = Classe III  
- Coefficient du site = S2

PLAN N°: 02 / 15  
B.E.T. INGENIERIE PRATIQUE DE L'ORIENTAL BUREAU D'ETUDES  
AMRAOUI A  
Adresse: Marché Couvert, Immeuble D.  
2ème étage, App.1.  
BP 840 OUJDA Principale.  
Tél Fax :05 36 70 15 80

Visas du B.C.