

ROYAUME DU MAROC
WILAYA DE LA REGION ORIENTALE
PROVINCE DE TAOUIRT
COMMUNE URBAINE DE DEBDOU

Client:

AGENCE DE L'ORIENTAL

Projet:

CONSTRUCTION DE LA MAISON DE CULTURE
A DEBDOU PROVINCE DE TAOUIRT
TF:6573

PLAN DE BA ~ Place : Détails

Le Niveau +0.00 est le Niveau dont la cote est +1026.00

DATE : 16/05/2015

REFERENCE AFFAIRE: IPO - BAT 15016/AS-E

INDICE	DATE	OBSERVATIONS
A	16/05/2015	APD
B	16/06/2015	Suite aux remarques du BC Ref: AE-MB-KL/BGC 18930/2015
C		

Remarques Générales :

- Le BRET Décline toute responsabilité sans Bon De Coulage et devant tout changement survenu sans son accord lors de l'exécution du présent plan.

- Lors des terrassements l'entrepreneur doit prendre toutes les mesures nécessaires pour stabiliser les terrains et les constructions avoisinantes.

- L'entrepreneur général doit vérifier toutes les dimensions et conditions sur le site et avoir le BRET de toutes erreurs ou contradictions pour clarification avant le commencement des travaux.

- Tous les entrepreneurs et sous-traitants ont leur entière responsabilité devant visuier qu'ils respectent les plans approuvés pour permis, et que tous les travaux sont entièrement conformes à tous les règlements et loi institues par toutes les autorités concernées.

B.E.T. INGENIERIE PRATIQUE DE
L'ORIENTAL BUREAU
D'ETUDES

AMRAOUI A

Adresses: Marché Couvert, Immeuble D,
2ème étage, App.1,
BP 840 OUDJA Principale,
Tél/Fax: 05 36 70 15 80

Visas du BC:

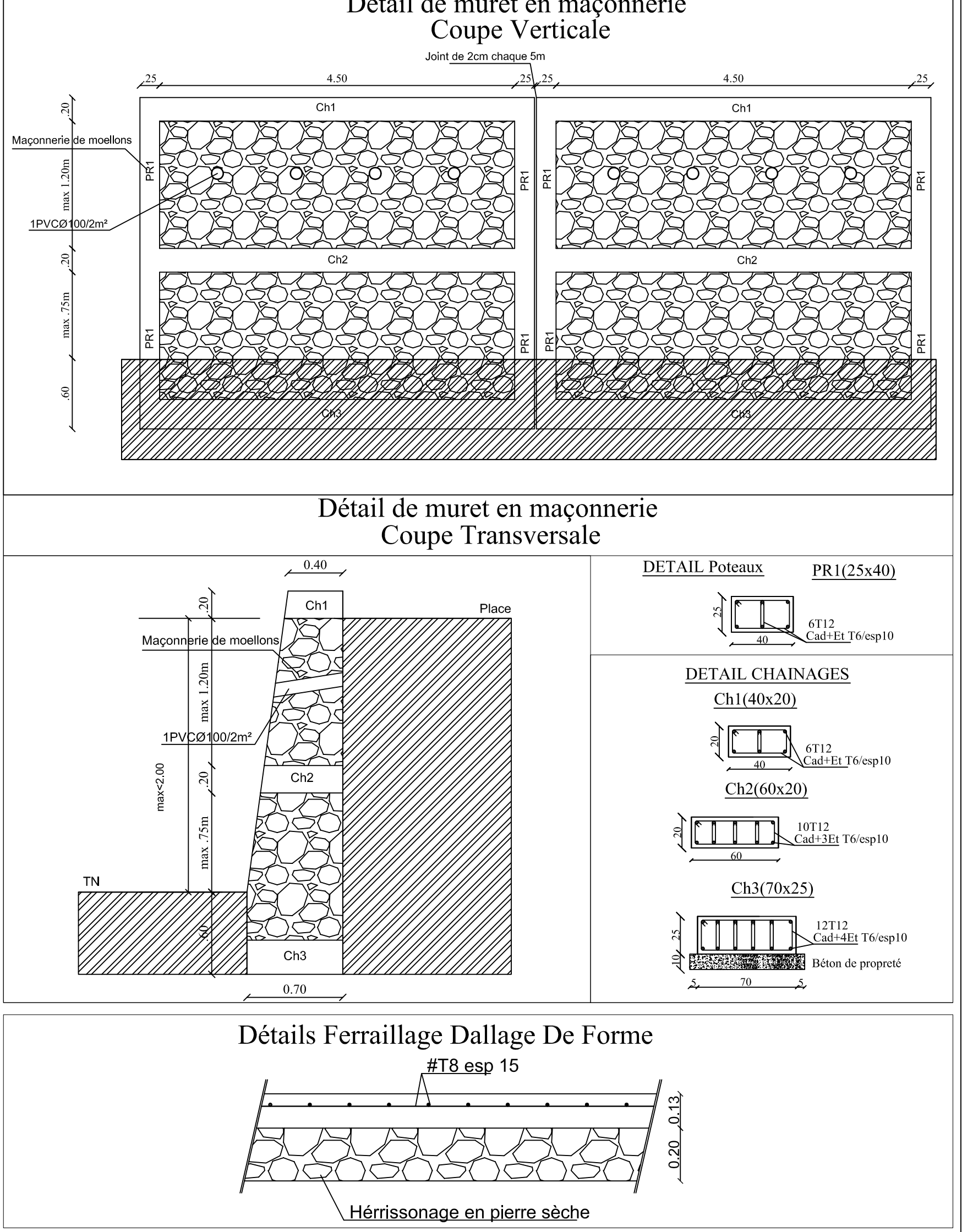
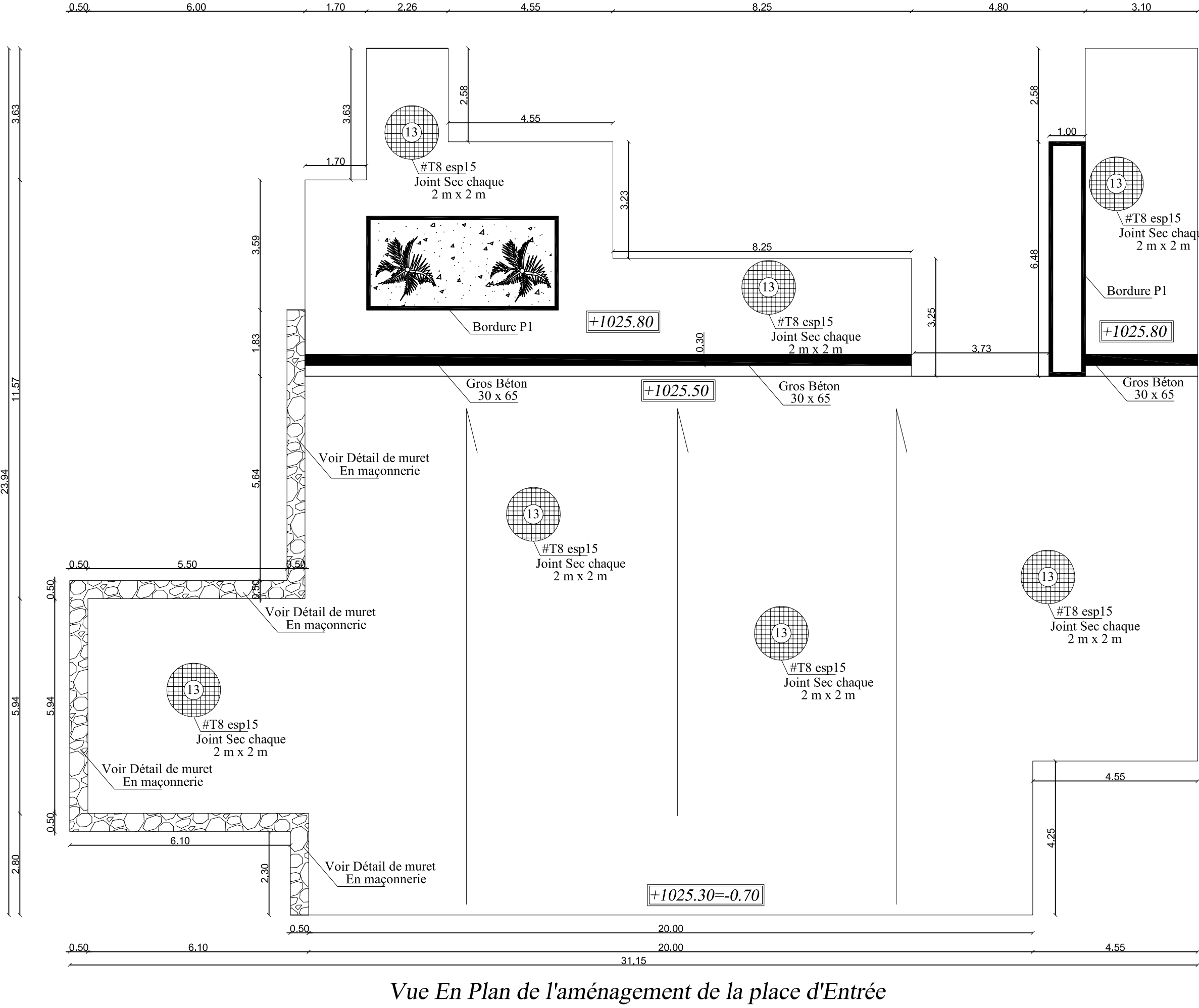

ROYAUME DU MAROC
WILAYA DE LA REGION ORIENTALE
PROVINCE DE TAOUIRT
COMMUNE URBAINE DE DEBDOU

Client:

AGENCE DE L'ORIENTAL

Projet:

CONSTRUCTION DE LA MAISON DE CULTURE
A DEBDOU PROVINCE DE TAOUIRT
TF:6573

PLAN DE BA ~ Guérite : Détails

Le Niveau +0.00 est le Niveau dont la cote est +1026.00

DATE : 16/05/2015

REFERENCE AFFAIRE: IPO - BAT 15016/AS-E

INDICE	DATE	OBSERVATIONS
A	16/05/2015	APD
B	16/06/2015	Suite aux remarques du BC Ref: AE-MB-KL/BGC 18930/2015
C		

Remarques Générales :

- Le BRET Décline toute responsabilité sans Bon De Coulage et devant tout changement survenu sans son accord lors de l'exécution du présent plan.

- Lors des terrassements l'entrepreneur doit prendre toutes les mesures nécessaires pour stabiliser les terrains et les constructions avoisinantes.

- L'entrepreneur général doit vérifier toutes les dimensions et conditions sur le site et avoir le BRET de toutes erreurs ou contradictions pour clarification avant le commencement des travaux.

- Tous les entrepreneurs et sous-traitants ont leur entière responsabilité devant visuier qu'ils respectent les plans approuvés pour permis, et que tous les travaux sont entièrement conformes à tous les règlements et loi institues par toutes les autorités concernées.

B.E.T. INGENIERIE PRATIQUE DE
L'ORIENTAL BUREAU
D'ETUDES

AMRAOUI A

Adresses: Marché Couvert, Immeuble D,
2ème étage, App.1,
BP 840 OUDJA Principale,
Tél/Fax: 05 36 70 15 80

Visas du BC:

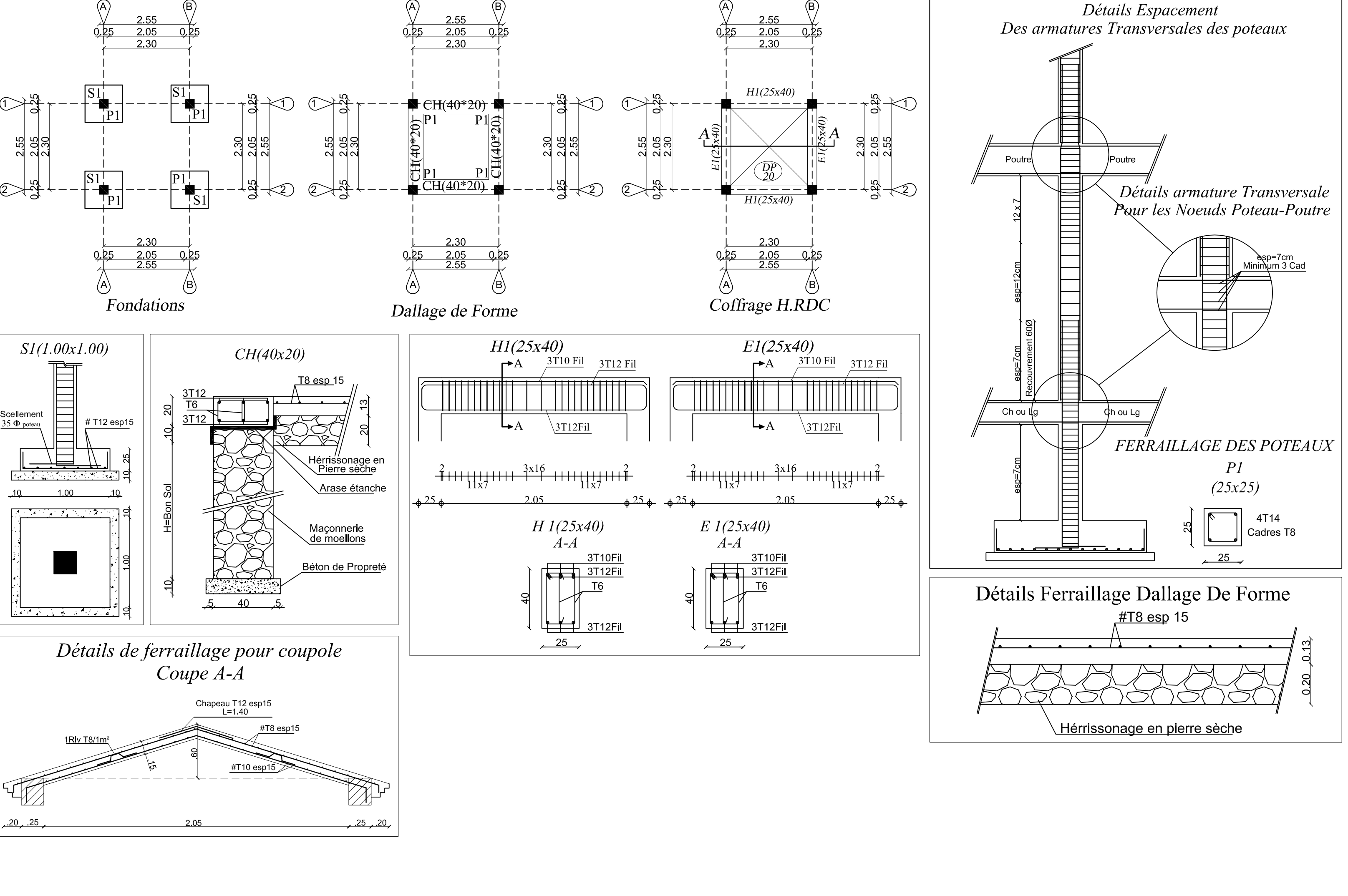

ROYAUME DU MAROC
WILAYA DE LA REGION ORIENTALE
PROVINCE DE TAOUIRT
COMMUNE URBAINE DE DEBDOU

Client:

AGENCE DE L'ORIENTAL

Projet:

CONSTRUCTION DE LA MAISON DE CULTURE
A DEBDOU PROVINCE DE TAOUIRT
TF:6573

PLAN DE BA ~ Porche d'Entrée : Détails

Le Niveau +0.00 est le Niveau dont la cote est +1026.00

DATE : 16/05/2015

REFERENCE AFFAIRE: IPO - BAT 15016/AS-E

INDICE	DATE	OBSERVATIONS
A	16/05/2015	APD
B	16/06/2015	Suite aux remarques du BC Ref: AE-MB-KL/BGC 18930/2015
C		

Remarques Générales :

- Le BRET Décline toute responsabilité sans Bon De Coulage et devant tout changement survenu sans son accord lors de l'exécution du présent plan.

- Lors des terrassements l'entrepreneur doit prendre toutes les mesures nécessaires pour stabiliser les terrains et les constructions avoisinantes.

- L'entrepreneur général doit vérifier toutes les dimensions et conditions sur le site et avoir le BRET de toutes erreurs ou contradictions pour clarification avant le commencement des travaux.

- Tous les entrepreneurs et sous-traitants ont leur entière responsabilité devant visuier qu'ils respectent les plans approuvés pour permis, et que tous les travaux sont entièrement conformes à tous les règlements et loi institues par toutes les autorités concernées.

B.E.T. INGENIERIE PRATIQUE DE
L'ORIENTAL BUREAU
D'ETUDES

AMRAOUI A

Adresses: Marché Couvert, Immeuble D,
2ème étage, App.1,
BP 840 OUDJA Principale,
Tél/Fax: 05 36 70 15 80

Visas du BC:

